



# NOTA FISCAL ELETRÔNICA

No F10 a emissão de dezenas ou centenas de Notas Fiscais é rápida e segura.



VERSÃO 01/2015

# Mais velocidade e confiabilidade para gerar **notas fiscais (NF-e)** para seus alunos

Com a Nota Fiscal Eletrônica do F10 você emite notas fiscais eletrônicas de **produtos** e **serviços** com facilidade e velocidade. De forma completa e personalizada, com integração total ao F10.

As notas de serviços estão ajustadas para todos os municípios e as de ICMS para todos os estados.

Experimente Já!

Este guia irá apresentar todas as vantagens de usar a Nota Fiscal Eletrônica dentro do **F10**



Mais organização nos impostos devidos



Rapidez na geração, envio, recebimento e totalização

# FACILIDADE E RAPIDEZ

Veja como é simples. Hoje você provavelmente já emite as NF-e diretamente na internet ou em algum programa específico.

A desvantagem destes programas é que torna-se necessário que você informe os dados do cliente, valor da parcela, data de pagamento, etc. todas as vezes que faz uma emissão.

No F10 é diferente, todo o processo de emissão das notas é feito dentro do F10 e sem precisar informar nada, já que os dados já estão cadastrados. Desta forma, você tem mais velocidade e confiabilidade no processo.





Basta informar uma única vez os dados da sua empresa, tanto para comércio como serviço

A partir da inclusão destes dados, o F10 utilizará estas informações para que você simplesmente selecione e emita as notas.

Com a ferramenta de emissão de Nota Fiscal Eletrônica dentro do F10, você poupa tempo e tem suas notas fiscais organizadas. Totalmente integrado com a aba financeira e a da aba cobrança de mensalidades.

The image shows a screenshot of the F10 software interface, specifically the 'Cadastro' (Registration) form. The form is titled 'Dados do Emitente' (Issuer Data) and is highlighted with a white circle. The form includes the following fields:

- Emissor 1** and **Emissor 2** tabs.
- Dados do Emitente** section:
  - CNPJ (with format . . / -)
  - Inscrição Municipal
  - Inscrição Estadual
  - Razão Social
  - Fantasia
  - Telefone
  - CEP
  - Complemento
  - Bairro
  - UF
  - Cidade
  - Tipo (dropdown menu)
  - Código de Tributação
- Configurações do Certificado** section:
  - Senha
  - Número de Série
- Geral** section:
  - Schema do Provedor
  - Prefeitura
- Impostos Serviço** section:
  - PIS (%)
  - COFINS (%)
  - INSS (%)
  - IR (%)
  - CSLL (%)
  - ISS (%)
- Impostos V** section:
  - ICMS (%)
  - IPI (%)
  - IOF (%)

The interface also shows a sidebar with various menu items like 'Meu F10', 'Aluno Titular', 'Operacionais', 'Financeiras', 'Mensalidades', 'de Status', 'Busca', 'Configurações', 'Documentos', 'Relatórios', 'Mensagens para Celular (SMS)', 'Usuários para o Suporte F10', and 'Configurar Dados da Nota Fiscal'. The top right corner displays 'F10 - Administração Escolar' and several icons for 'Dados e Matrículas', 'Concursos e Vestibulares', 'Lembretes, Avisos e Correio', and 'Cadastro de Pessoas'.

## Muito mais controle na gestão de suas NF-e



A NF-e foi projetada para que mesmo o mais leigo usuário, usuário de computador possa utilizar e gerar suas notas eletrônicas sem dificuldade alguma, o sistema é totalmente simplificado e com formulários de cadastro fácil de preencher.

Todos os cálculos de ICMS, ICMS-ST, ISS pode ser feitos automaticamente a partir de regras editáveis.

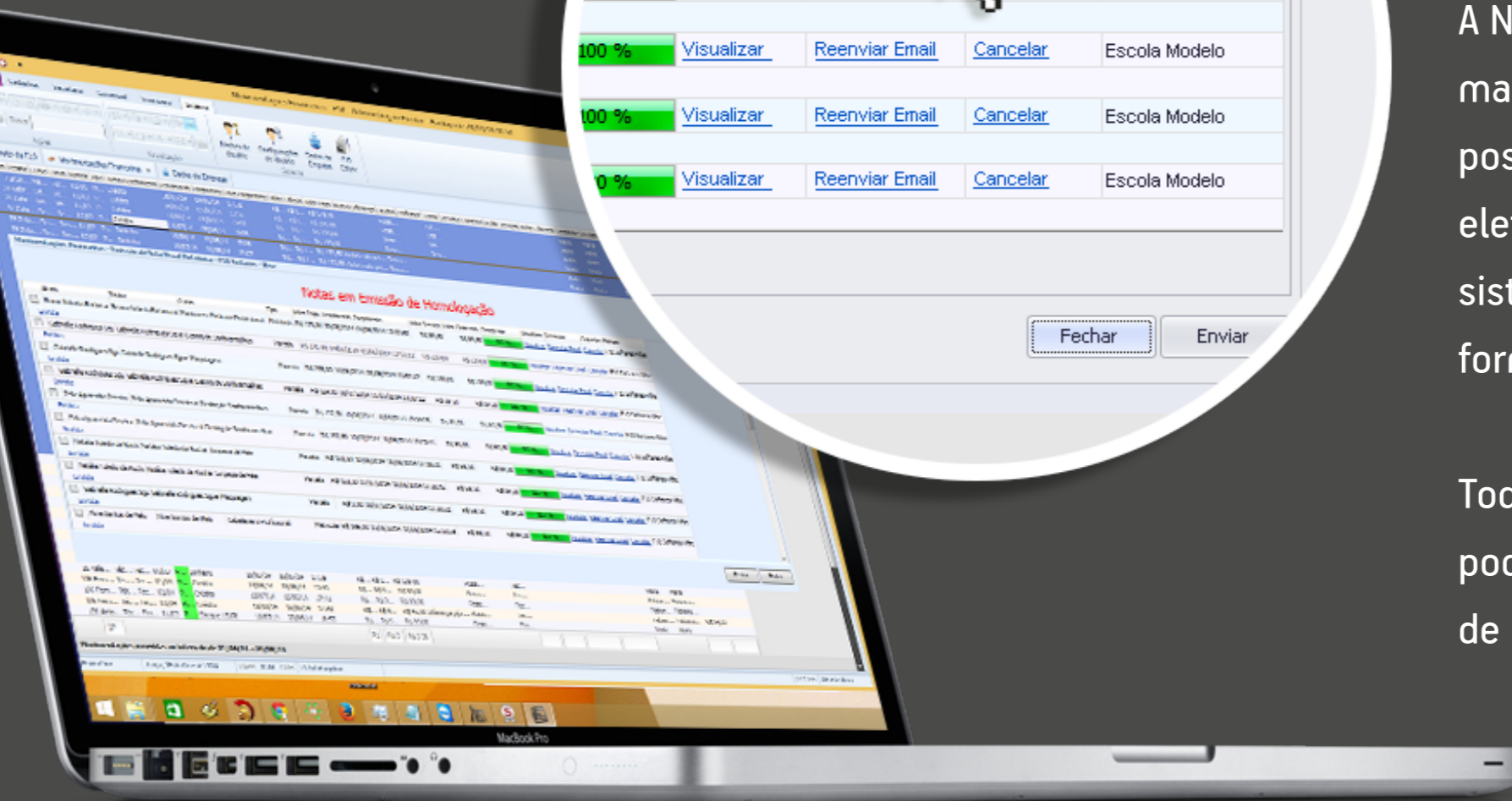

Muito mais **agilidade e eficiência** para a gestão completa da sua escola.

No **F10** as notas serão enviadas, processadas e recebidas em poucos segundos, de maneira segura e confiável.

Todos os cálculos dos impostos são calculados automaticamente, facilitando a emissão da nota fiscal e minimizando erros. A integração com a aba de movimentação financeira possibilita o controle sobre todos os seus recebimentos, notas e status.

<b>SECRETARIA DO MUNICÍPIO DA CIDADE</b> Secretaria Municipal de Finanças NOTA FISCAL DE SERVIÇOS ELETRÔNICA - NFS-e RPS Nº 000.000.041 Série , emitido em 13/01/2015		NÚMERO NOTA <b>0000.0000000345</b> DATA E HORA DA EMISSÃO <b>13/01/2015</b> CÓDIGO DE VERIFICAÇÃO <b>TJMTV80Z</b>	
<b>PRESTADOR DE SERVIÇOS</b> CPF / CNPJ <b>000.123.456-78</b> INSCRIÇÃO MUNICIPAL <b>01234567890</b> NOME / RAZÃO <b>Escola Modelo Ltda.</b> ENDEREÇO <b>Rua Endereço Escola Modelo, 856 Bairro, Cidade - Estado</b> MUNICÍPIO <b>Cidade - Estado</b> TELEFONE <b>(45) 9876-3214</b> COMPLEMENTO			
<b>TOMADOR DE SERVIÇOS</b> CPF / CNPJ <b>156.123.456-78</b> INSCRIÇÃO MUNI NOME / RAZÃO <b>Aluno Escola Modelo da Silva</b> E-MAIL ENDEREÇO <b>Rua Exemplo, 123 Bloco 04 Apto 12</b> MUNICÍPIO <b>Cidade</b> COMPLEMENTO <b>Casa</b>			
LOCAL DA PRESTAÇÃO DO(S) SERVIÇO(S) <b>Ribeirão Preto/SP</b>		LOCAL DA INCIDÊNCIA DO(S) SERVIÇO(S)	
<b>DISCRIMINAÇÃO DOS SERVIÇOS</b>			
Itens	Quantidade		
SERVICO 1	1		
SERVICO 1	1		
<b>VALOR TOTAL DA NOTA = 95,00</b>			
CÓDIGO DE CLASSIFICAÇÃO DO SERVIÇO <b>0802 - Instrucao, treinamento, orientacao pedagogica e educacional, avaliacao de cor</b>			
PIS <b>0,00</b> COFINS <b>0,00</b> IMPOSTO DE RENDA <b>0,00</b>			
VALOR DEDUÇÃO <b>0,00</b> DESCONTO INCONDICIONADO <b>0,00</b>			
TOTAL LÍQUIDO DA NOTA <b>49,50</b>		BASE DE CÁLCULO ISS <b>49,50</b> ALIQUOTA ISS <b>0,00</b>	
<b>OUTRAS IN</b>			

Data e Hora da Impressão: 13/01/2015 08:59:50

RECEBIMOS DE PROSES COMPONENTES ELETRONICOS LTDA. OS PRODUTOS CONSTANTES DESTA DANFE - DOCUMENTO AUXILIAR DA NOTA FISCAL ELETRONICA INDICADO AO LADO DATA DO RECEBIMENTO IDENTIFICAÇÃO E ASSINATURA DO RECEBEDOR		DANFE Documento Auxiliar da Nota Fiscal Eletrônica 0 - ENTRADA 1 - SAÍDA Nº 000.000.123 SÉRIE 1 FL 1/1																																					
<b>ESCOLA MODELO LTDA.</b> Rua Endereço Escola Modelo, 856 Bairro, Cidade - Estado CNPJ: 10.123.456/0001-10 - Ins. Est.: 123.456.678		CHAVE DE ACESSO FISCAL CONSULTA DE AUTENTICAÇÃO: 4210 0410 4210 2560 4210 5210 4210 3203 4210 0526																																					
NATUREZA DA OPERAÇÃO <b>Venda Merc Destinado nao contribuinte</b>		BAIROS DA NF+																																					
INSCRIÇÃO ESTADUAL <b>123.456.789</b> INSCRIÇÃO ESTADUAL DO SUBSTITUTO TRIBUTÁRIO <b>CNPJ 12.345.678/0001-10</b>																																							
NOME / RAZÃO <b>Aluno Escola Modelo</b>		CPF / CNPJ <b>000.123.456-78</b>																																					
ENDEREÇO <b>RUA F10 SOFTWARE, 414 BLOCO 12 APTO 12</b>		MUNICÍPIO / ESTADO <b>CIDADE</b> / <b>ESTADO</b>																																					
INSCRIÇÃO ESTADUAL <b>123.456.789</b>		INSCRIÇÃO ESTADUAL <b>ISENTO</b>																																					
BASE DE CÁLCULO DO ICMS <b>0,00</b> VALOR DO ICMS <b>0,00</b>		BASE DE CÁLCULO DO ICMS SUBSTITUIÇÃO <b>0,00</b> VALOR DO ICMS SUBSTITUIÇÃO <b>0,00</b>																																					
VALOR DO FRETE <b>17,00</b> VALOR DO SEGURO <b>0,00</b> DESCONTO <b>0,00</b>		OUTRAS DESPESAS ACESSÓRIAS <b>0,00</b> VALOR DO IPI <b>0,00</b>																																					
VALOR TOTAL DA NOTA <b>95,00</b>		VALOR TOTAL DA NOTA <b>95,00</b>																																					
RAZÃO SOCIAL <b>Escola</b>		PLACA DO VEÍCULO																																					
ENDEREÇO <b>Cidade</b>		UF																																					
QUANTIDADE <b>0</b> ESPÉCIE <b>0</b> MARCA		NÚMERAÇÃO <b>0,000</b>																																					
Nº <b>000327</b> VENCIMENTO <b>20/04/2010</b> VALOR <b>185,00</b>		Nº <b>000327</b> VENCIMENTO <b>20/04/2010</b> VALOR <b>185,00</b>																																					
<table border="1"> <thead> <tr> <th>COD.PROD.</th> <th>DESCRIÇÃO DOS PRODUTOS / SERVIÇOS</th> <th>NCM/SH</th> <th>CST</th> <th>CFOP</th> <th>UN</th> <th>QUANT.</th> <th>V. UNITARIO</th> <th>V. TOTAL</th> <th>BC DO ICMS</th> <th>V.ICMS</th> <th>V.</th> </tr> </thead> <tbody> <tr> <td>022008</td> <td>UNIFORME (CALÇA-CAMISETA-CASACO)</td> <td>85322200</td> <td>041</td> <td>6.108</td> <td>PC</td> <td>01</td> <td>250,00</td> <td>250,00</td> <td>0,00</td> <td>0,00</td> <td>0,00</td> </tr> <tr> <td>022012</td> <td>MATERIAL DE ESTUDOS</td> <td>85322200</td> <td>041</td> <td>6.108</td> <td>PC</td> <td>10</td> <td>5,000</td> <td>50,00</td> <td>0,00</td> <td>0,00</td> <td>0,00</td> </tr> </tbody> </table>				COD.PROD.	DESCRIÇÃO DOS PRODUTOS / SERVIÇOS	NCM/SH	CST	CFOP	UN	QUANT.	V. UNITARIO	V. TOTAL	BC DO ICMS	V.ICMS	V.	022008	UNIFORME (CALÇA-CAMISETA-CASACO)	85322200	041	6.108	PC	01	250,00	250,00	0,00	0,00	0,00	022012	MATERIAL DE ESTUDOS	85322200	041	6.108	PC	10	5,000	50,00	0,00	0,00	0,00
COD.PROD.	DESCRIÇÃO DOS PRODUTOS / SERVIÇOS	NCM/SH	CST	CFOP	UN	QUANT.	V. UNITARIO	V. TOTAL	BC DO ICMS	V.ICMS	V.																												
022008	UNIFORME (CALÇA-CAMISETA-CASACO)	85322200	041	6.108	PC	01	250,00	250,00	0,00	0,00	0,00																												
022012	MATERIAL DE ESTUDOS	85322200	041	6.108	PC	10	5,000	50,00	0,00	0,00	0,00																												

Nota Fiscal de prestação de serviço e de comércio de produtos

INFORMAÇÕES COMPLEMENTARES  
 PERMITE O APROVEITAMENTO DO CRÉDITO DE ICMS NO VALOR DE R\$ 4,31 CORRESPONDENTE A ALIQUOTA DE 2,33% NOS TERMOS DO ART 23 DA LC 123/2006 Cobrança: Depósito C/C Cond. Parcelamento: AVISTA



## Disponibilização de notas já emitidas dentro do F10

Todas as notas são armazenadas no banco de dados do F10, facilitando a realização de consultas de notas já impressas, valores de impostos devidos e reimpressão.

Ao mesmo tempo em que o arquivo é armazenado, um e-mail pode ser enviado para o aluno com o XML e PDF anexos.





# NOTA FISCAL ELETRÔNICA

Entre em contato com a  
F10 e tenha mais esta  
importante funcionalidade  
com toda agilidade e  
confiabilidade necessárias.



## ENDEREÇO

R. Alferes Poli, 414 Sala 12  
Rebouças - Curitiba - PR  
CEP 80220-050



## SITE

[www.f10.com.br](http://www.f10.com.br)



## TELEFONE (SUPORTE)

(41) 3027-4747



## E-MAIL

[suporte@f10.com.br](mailto:suporte@f10.com.br)



## CELULAR



(41) 9601-7610

vivo (41) 9252-2110



(41) 8521-5080

claró (41) 8877-7010

nextel (41) 7815-8312  
ID: 96\*6947